

L. DRUCKER

◆ PARIS ◆

depuis 1885

n°12

LE SUR-MESURE / CUSTOM-DESIGN



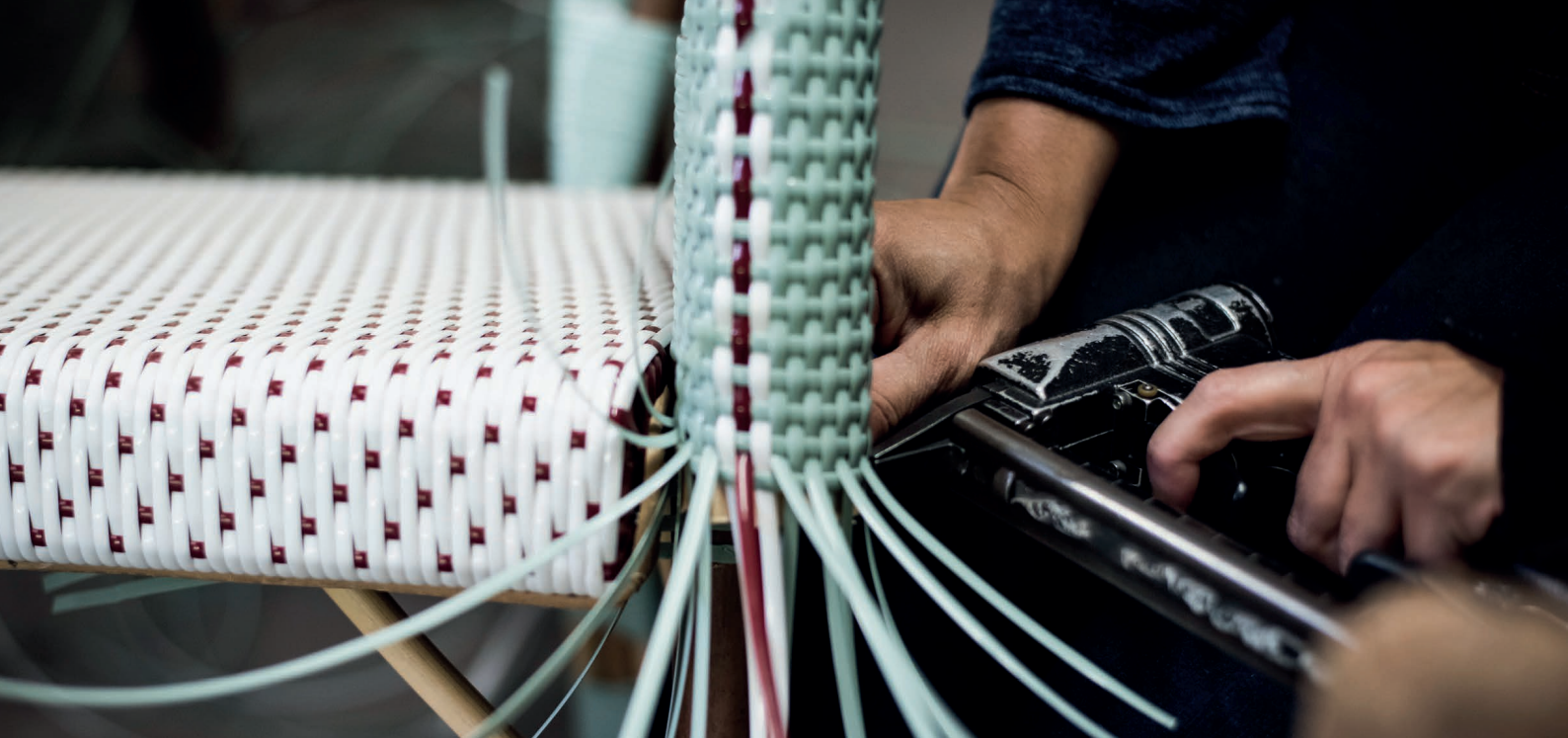

L. DRUCKER
PARIS
depuis 1885

Louis Drucker, fondateur de la marque

Louis Drucker, the founder of the brand

L'histoire d'un artisan devenu au 19e siècle le principal créateur d'un art nouveau, l'art du Rotin, Louis Drucker.

Né en Pologne en 1864, Louis Drucker arrive à l'âge de 3 ans en France où il apprend tout jeune le métier du Rotin. Un nouveau métier, arrivé avec l'essor des transports maritimes depuis l'Extrême Orient dans la deuxième moitié du 19e siècle et l'importation du Rotin qui la permise. Le Rotin, plante aux propriétés étonnantes, ne pousse en effet que dans les forêts tropicales de Malaisie, des Philippines ou d'Indonésie.

Des propriétés «magiques» dont vont s'emparer de nombreux créateurs, rivalisant d'ingéniosité et d'imagination, pour créer un nouvel art du meuble, et surtout du siège, « l'art du Rotin ». Louis Drucker va vite devenir « le meilleur » d'entre eux, le plus créatif, le plus célèbre après s'être mis « à son compte » dès son apprentissage terminé, à 21 ans. La maison DRUCKER, c'est aujourd'hui de très nombreux modèles venus de toute cette création depuis le 19e siècle qui ne cesse de s'enrichir avec la participation de grands créateurs Français.



The history of Louis Drucker, a craftsman who in the 19th century created a new art: the Art of Rattan.

Born in Poland in 1864, Louis Drucker arrived when he was 3 years old in France, where at a very young age he learned the manufacturing of Rattan. This new profession was born with the development of marine transport from the Far East in the second half of the 19th century, allowing the import of Rattan.

Rattan, a very particular plant with amazing physical properties, grows exclusively in Tropical forests in Indonesia, Malaysia or the Philippine Islands. Using the "magic" properties of Rattan, Parisian designers competing in ingenuity and imagination, created a new art, the "Art of Rattan". Louis DRUCKER soon became the best, the most creative and the most famous, after having set up his own business when he was only 21 years old.

Today, as a result of this creation, la Maison Drucker offers a large range of models that come from all ages, and others that are still active creations established with the cooperation of the best current Parisian designers.

Une fabrication artisanale de la plus haute qualité

Highest quality craftsmanship

- **Les meilleurs matériaux:**

Concernant la structure, le **rotin**, en provenance des forêts tropicales d'Orient, léger et très résistant ou l'**aluminium thermolaqué** dans nos couleurs RAL qui permet de laisser le mobilier en permanence à l'extérieur. Concernant le tissage, le **Rilsan®** pour le tissage brillant, polymère élaboré à partir d'huile de Ricin, reconnu pour sa solidité et sa résistance aux UV ou le **Raucord®** pour le tissage satiné, un PEHD de haute technicité fabriqué par Rehau.

- **Une fabrication traditionnelle manuelle:**

Préparation du rotin, de l'aluminium, cintrage des composants, montage et tissage totalement manuels.

- *The best materials:*



*Concerning structure, we use **rattan**, a invading vine from the rain forests, which is light and very resistant or **powder-coated aluminum** in any given RAL color. Aluminum allows to leave the furniture outdoor permanently. **Rilsan®** for bright weaving, polymer made from castor oil, no other material can be compared regarding quality. **Raucord®** is a HDPE made by Rehau, a global leader in high-tech synthetic material.*

- *Traditional manufacturing:*

Preparation of rattan or aluminum, bending of components, assembly and weaving 100% handmade.



INDEX

Cannages	06	
<i>Weavings</i>		
Couleurs	10	
<i>Colors</i>		
Collection Tradition - rotin	11	
<i>Tradition collection - ratan</i>		
Collection Années 20 - rotin	30	
<i>The 1920s - ratan</i>		
Collection Enfant	36	
<i>Kid collection</i>		
Collection Jardinières	37	
<i>Flower boxes</i>		
Collection tables basses tissées	38	
<i>Woven coffee tables</i>		
Collection Eiffel - acier et aluminium	39	
<i>Eiffel collection - iron and aluminium</i>		
Collection têtes de lit	41	
<i>Headboards collection</i>		
Collection Luminaires	42	
<i>Lights Collection</i>		
Collection Tables	43	
<i>Tables Collection</i>		
Conseils d'utilisation du Rotin	47	
<i>Rattan user guide</i>		



MODÈLES SUR MESURE

4 étapes pour personnaliser votre chaise:

4 simple steps to choose your chair:



Choisissez le cannage (p.06 à p.09) / Choose your weaving (p.06 to p.09)



Choisissez les couleurs (p.10) / Choose your colors (p.10)



Choisissez le modèle (p.11 à p.40) / Choose your model (p.11 to p.40)



Choisissez le matériau de la structure / Select the material for main structure
(rotin de Malacca, de Manille, Aluminium 100 % outdoor) (Malacca rattan, Manille, Aluminium 100 % outdoor)

Glossaire chaises et guéridons et tables

Chair and table glossary



■ Plateau (stratifié, émail ou marbre) / Table top (laminated, enamel or marble) (p.42)

■ Cerclage / ring or strapping (p.42)



■ Pied / Table base (p.40-41)



■ Dossier / Backrest

■ Attaches dossier / Backrest bindings

■ Assise / Seat

■ Attaches pieds / Legs bindings

Mirlitons



Collerette

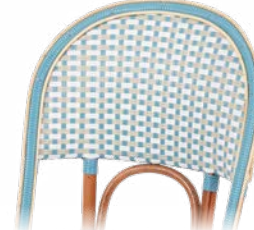

Bourrelet / T rim



Outdoor - Structure Aluminium / Outdoor Aluminium Structure



Rotin de Malacca (foncé) / Malacca rattan (dark)



Rotin de Manille (clair) / Manilla rattan (clear)

3 possibilités de finition de l'assise / 3 different ways for seat frame edge

1

Tissage sous-châssis / Weaving under the seat



2

Bordage jonc châssis / Semi-round rattan ring



3

Bordage synthétique / Semi-round synthetic material ring



LÉGENDE:



OUTDOOR



SEMI OUTDOOR



INDOOR



Choisissez votre cannage

Custom products - choose your weaving

LES CANNAGES BASIQUE ★

Basic weavings

Cannages qui attendent votre choix de couleurs
Weavings are waiting for your choice of colors

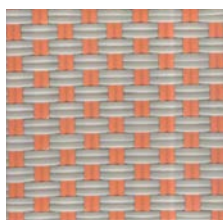

2 COULEURS - 20

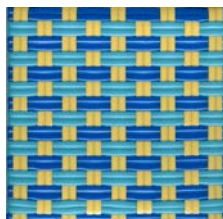
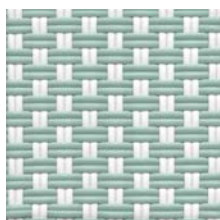

3 COULEURS - SEINE 35

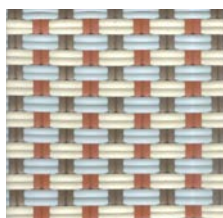
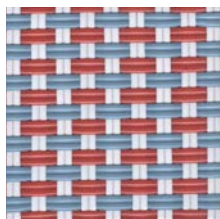

4 COULEURS - SEINE 35

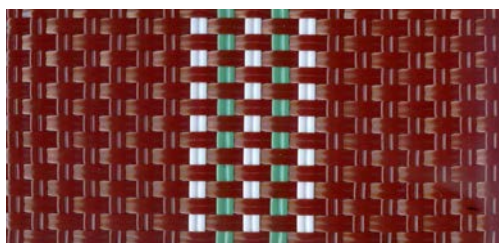
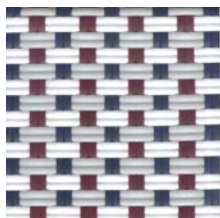

BANDES VERTICALES - 20

LES CANNAGES CLASSIQUE ★★

Classic weavings

Cannage qui attendent votre choix de couleurs
Weavings are waiting for your choice of colors



ODÉON - 25



HAUSSMANN - 24

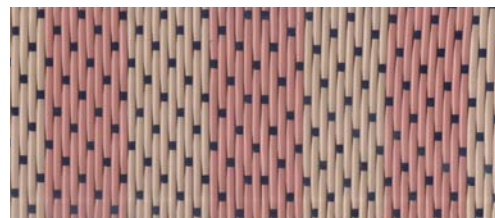

BANDES - 14

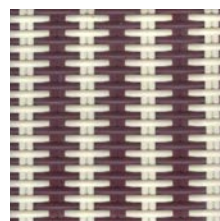

DENTS DE SCIE - 08

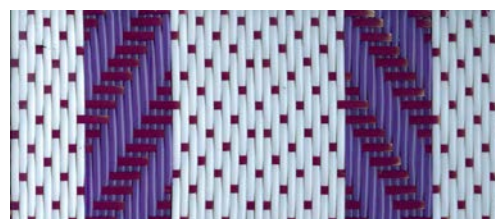
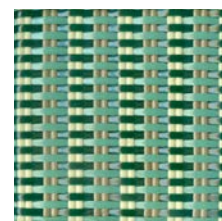

MUNICH - 06



LES CANNAGES CLASSIQUE ★★

Classic weavings

Cannage qui attendent votre choix de couleurs
Weavings are waiting for your choice of colors

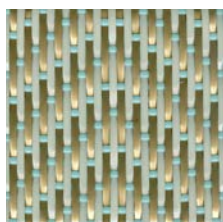

VICTORIA - 01

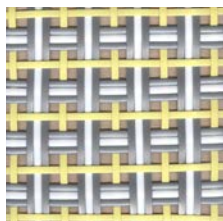
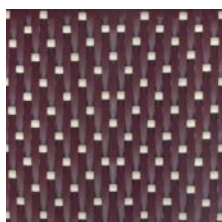

FOUQUET'S - 03

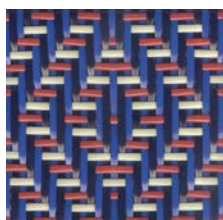

LOSANGE - 05

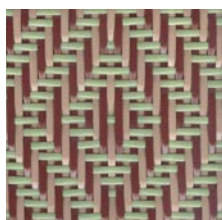

DIADÈME - 58

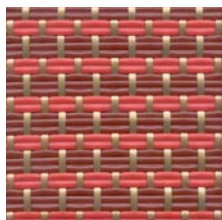

ESCALIERS - 61

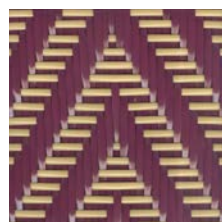

CHEVRONS - 15

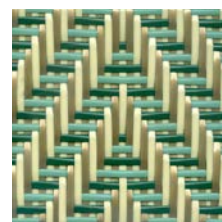

DAMIER AV BANDEAU - 34

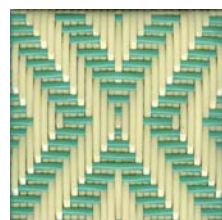
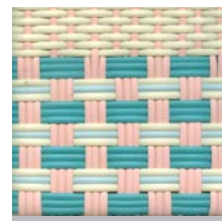

LOSANGE INVERSÉ - 07

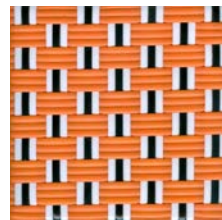

DAMIER 3/3 - 21



ESCALIERS DOUBLES - 65



LES CANNAGES PRESTIGE ★★★

Prestige weavings

Cannages qui attendent votre choix de couleurs
Weavings are waiting for your choice of colors



Accès au simulateur de tissage
Link to the weave designer

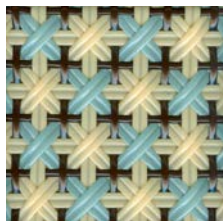

VERSAILLES - 12



OPIUM - 23

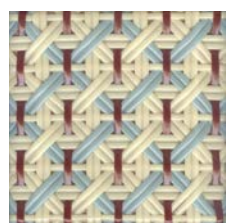
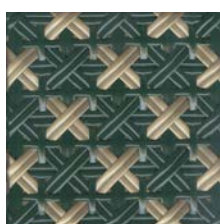

LAFAYETTE - 19



CRÉOLE - 46

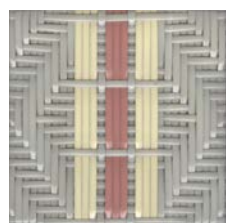
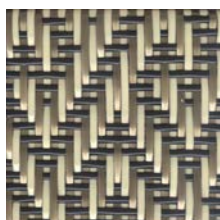

ELYSÉE - 16

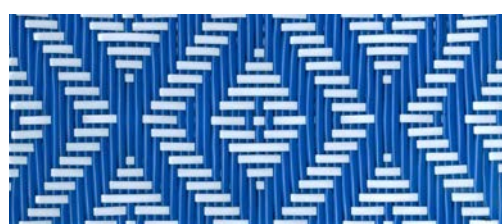
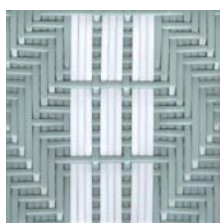

LOSANGE AVEC MOTIFS - 17

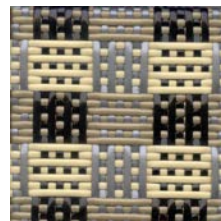

GRILLE - 54

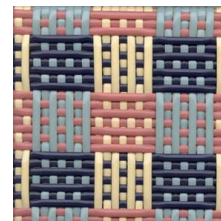

MULTI CHEVRONS - 30

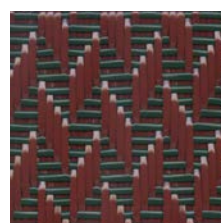
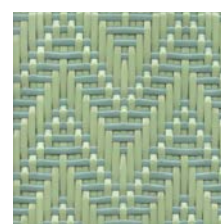

CHEVRONS ALTERNÉS - 18

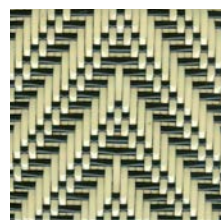
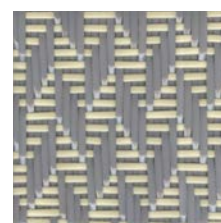

DOUBLE CHEVRONS - 32

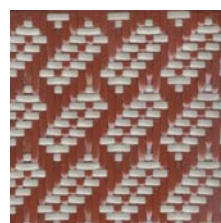
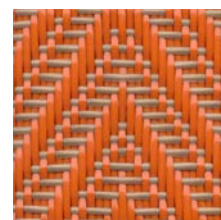

PETIT ESCURIAL - 51

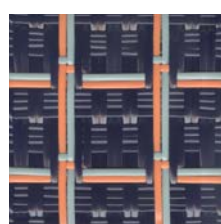
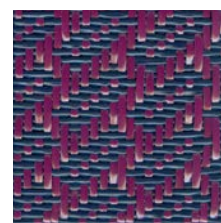

MADRAS - 36



LES CANNAGES EXCEPTION ★★☆☆

Exception weavings

Cannages qui attendent votre choix de couleurs
Weavings are waiting for your choice of colors



Accès au simulateur de tissage
Link to the weave designer

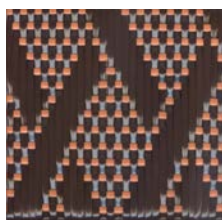

WAGRAM - 26

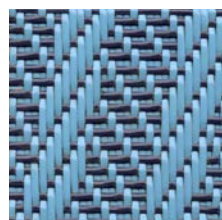
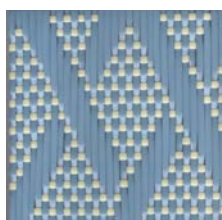

TORSADES - 37

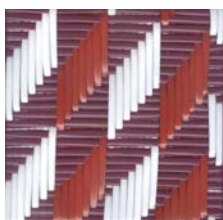
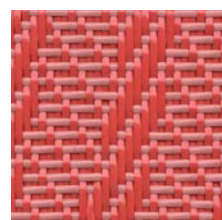

ARLEQUIN - 02

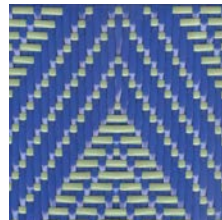
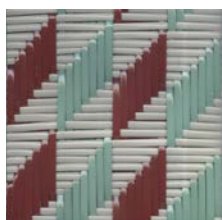

POINTES - 47

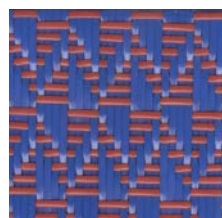
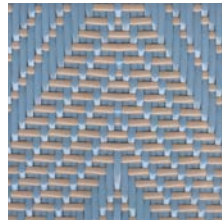

DIAMANT - 31

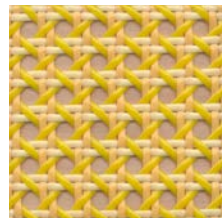
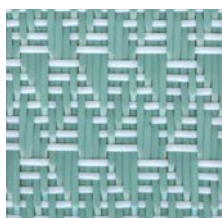

ÉTOILE DOUBLE - 11

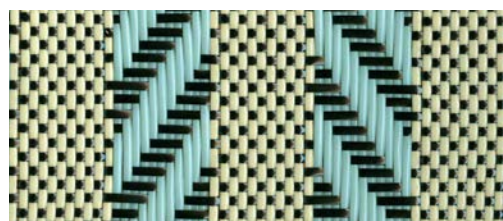
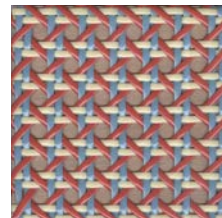

VICTOR HUGO - 13



CAPITOLE - 04

LES CANNAGES CHEFS D'ŒUVRE ★★★★★

Masterpiece weavings

Cannages qui attendent votre choix de couleurs
Weavings are waiting for your choice of colors

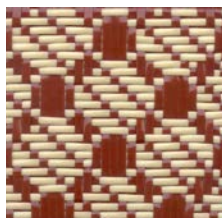

BALLON - 52

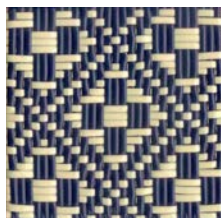

CROIX - 55

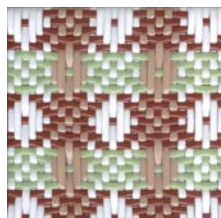

PAILLETTES - 57

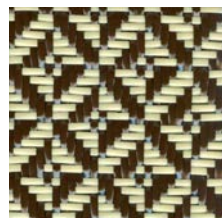

RUBIS - 50

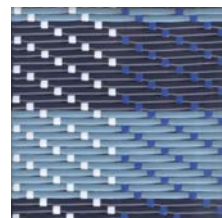

TARTAN - 62

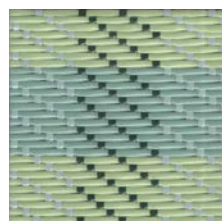
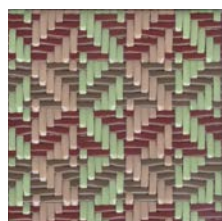
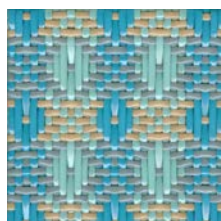
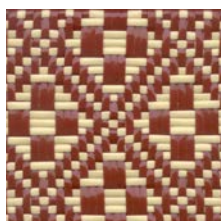
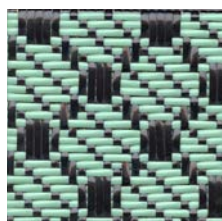

MODÈLES SUR MESURE



Accès au simulateur de tissage
Link to the weave designer



Choisissez vos couleurs

Custom products - choose your colors

COLORIS RILSAN® DISPONIBLES (COULEURS BRILLANTES) RILSAN® COLORS AVAILABLE (GLOSSY COLORS)

	vert sapin pine green
	vert jade jade green
	vert menthe mint green
	bordeaux burgundy
	brique brick
	rouge red
	vieux rose old rose
	noir black
	alu aluminium
	gris grey
	blanc white
	fuschia fushia
	glycine wisteria
	bleu marine marine blue
	bleu gitane gipsy blue
	bleu pétrole oil blue
	bleu azur sky blue
	vert d'eau water green
	tabac tobacco
	chocolat chocolate
	marron brown
	havane havana
	mastic mastic
	mandarine mandarin
	crème cream
	jaune yellow
	ivoire ivory
	or gold
	jaune citron yellow lemon

COLORIS RAUCORD® DISPONIBLES (COULEURS SATINÉES) RAUCORD® COLORS AVAILABLE (SATIN COLORS)

	vert olive olive green
	vert tendre tender green
	vert pomme * apple green *
	vert émeraude * emerald green *
	bordeaux violet purple maroon
	rouge carmin carmin red
	rouge écarlate scarlet red
	rouge rubis ruby red
	terracotta * terracotta *
	rose pink
	rose pastel light pink
	noir black
	gris grey
	gris bleuté blue grey
	blanc white
	bleu royal royal blue
	bleu outremer ultramarine blue
	bleu lavande lavender blue
	bleu lagon lagoon blue
	bleu doux soft blue
	vert d'eau water green
	chocolat chocolate
	or patiné weathered gold
	beige beige
	taupe taupe
	ivoire ivory
	orangé * orange *
	pêche * peach *
	jaune curcuma yellow tumeric
	jaune vif * bright yellow *

COLLECTION TRADITION

La majorité de nos modèles sont disponibles en version traditionnelle "semi-outdoor" en rotin de Manille ou Malacca, ou "full-outdoor" avec structure aluminium.

Most of our models are available in a rattan "semi-outdoor" version, or in an aluminum "full-outdoor" version



fauteuil MARGUERITE • réf. 5637
L.62 x P.62 x H.120 cm
W.24 2/5 x D.24 2/5 x H.47 1/3
C99 blanc, bleu doux et ivoire satiné



chaise ST MICHEL ALU • réf. 3439
L.45.5 x P.52.5 x H.88 cm
W.17 7/8 x D.20 2/3 x H.34 2/3
C20 Damier 2/2, vert olive satiné



chaise REINE ALU • réf. 0621
L.41 x P.50 x H.88 cm
W.16 1/8 x D.19 2/3 x H.34 5/8
C12 versailles vieux rose, bordeaux et ivoire brillant



chaise SACRÉ COEUR • réf. 3520
L.43 x P.52 x H.85 cm
W.17 x D.20 1/2 x H.33 1/2
C20 Damier 2/2, vieux rose Brillant
Design Pierre Gonlons



chaise HOULGATE • réf. 3912
L.43,5 x P.56 x H.79 cm
W.17 1/8 x P.22 x H.31
C99 taupe, bleu outremer, bleu royal, vert olive et orangé satiné



fauteuil HOULGATE • réf. 5638
L.55,5 x P.70 x H.76 cm
W.21 7/8 x D.27 1/2 x H.30
C99 Taupe, bleu outremer, bleu royal, vert olive et orangé satiné



chaise OCTOGONALE • réf. 3521
L.35,5 x P.46,5 x H.85 cm
W.14 x D.18 1/3 x H.33 1/2
C66 Octogonal, vert olive, vert tendre, taupe et vert d'eau satiné
Design Philippe Model

COLLECTION TRADITION



chaise COCOTTE • réf. 3910
L.42 x P.52,5 x H.80 cm
W.16 1/2 x D.20 1/2 x H.31 1/2
C65 Escaliers Doubles, orangé,
vert tendre, jaune vif et rouge
carmin Satiné
Design Anthony Guerrée



chaise ODETTTE • réf. 3906
L.45 x P.54 x H.101 cm
W.17 2/3 x D.21 1/3 x H.39 2/3
C12 versailles bleu lavande, vert
olive et ivoire satiné
Design Anthony Guerrée



chaise RENOIR • réf. 3908
L.47 x P.52 x H.94cm
W.18 1/2 x D.20 1/2 x H.37
Cannage et combinaison de
couleurs unique
Design Philippe Model



fauteuil RENOIR • réf. 5633
L.60 x P.60 x H.91cm
W.23 2/3 x D.23 2/3 x H.36
Cannage et combinaison de
couleurs unique
Design Philippe Model



chaise MATISSE • réf. 3515
L.41 x P.50 x H.86 cm
W.16 1/6 x D.19 2/3 x H.33 7/8
C13 victor hugo taupe, or patiné
et vert olive satiné



chaise PARNASSE • réf. 3443
L.41 x P.50 x H.86 cm
W.16 1/6 x D.19 2/3 x H.33 7/8
C30 multi chevrons, fuchsia et bleu
azur brillant

COLLECTION TRADITION



chaise PARISIENNE • réf. 3483
L.44 x P.50 x H.87 cm
W.17 1/3 x D.19 2/3 x H.34 1/4
C65 escaliers doubles,
mandarine, gris, rouge et jaune
brillant



chaise ORLÉANS • réf. 3496
L.44 x P.50,5 x H.86 cm
W.17 1/3 x D.20 x H.33 7/8
C05 losange, bleu outremer et
ivoire satiné



chaise ALÉSIA 2 • réf. 3493
L.41 x P.50 x H.88 cm
W.16 1/8 x D.19 2/3 x H.34 5/8
C50 rubis, vert d'eau et ivoire
brillant



banquette ALÉSIA • réf. 2909
P.50 x H.88 cm. Longueur sur-mesure
D.19 2/3 x H.34 5/8. *Custom length*
C35 seine, rouge, mandarine et blanc
brillant



chaise MÉTIER • réf. 3461
L.40 x P.52,5 x H.84 cm
W.15 3/4 x D.20 2/3 x H.33
C20 damier à bandes
verticales, vert sapin,
vert menthe et chocolat



banquette MÉTIER • réf. 2905
P.52,5 x H.84 cm. Longueur sur-mesure
D.20 2/3 x H.33. *Custom length*
C20 damier à bandes verticales, vert
d'eau et jaune brillant

COLLECTION TRADITION

Tradition collection



chaise LAETITIA - réf. 3510
L.39 x P.46 x H.84 cm
W.15 $\frac{1}{3}$ X D.18 $\frac{1}{7}$ X H.33
C19 lafayette rose pastel et rose satiné



chaise ARLEQUIN - réf. 3428
L.38 x P.47 x H.84 cm
W.15 X D.18 $\frac{1}{2}$ X H.33
C01 victoria bleu marine, noir et vert d'eau brillant



Chaise Turenne • réf 3505
L.40 x P.59 x H.84 cm
W.15 $\frac{3}{4}$ X D.23 $\frac{1}{4}$ X H.33
C42 blason 3, gris, blanc et noir satiné



fauteuil Dumas • réf 1462
L.50 x P.56,5 x H.82 cm
W.17 $\frac{2}{3}$ X D.22 $\frac{1}{4}$ X H.32 $\frac{1}{4}$
C16 elysée, blanc et bleu outremer satiné



Chaise Olympia • réf 3489
L.44 x P.50,5 x H.86 cm
W.17 $\frac{1}{3}$ X D.20 X H.33 $\frac{7}{8}$
C65 escalier double, bleu pétrole, vieux rose et ivoire



C03 Fouquet's, combinaison de couleurs D002



C03 Fouquet's, combinaison de couleurs D047



C03 Fouquet's, combinaison de couleurs D082



C03 Fouquet's, combinaison de couleurs D089

chaise Beaux Arts • réf.3514
L.40 x P.45 x H.81 cm / W.15 $\frac{3}{4}$ x D.17 $\frac{3}{4}$ x H.32
Design Philippe Model

COLLECTION TRADITION

Tradition collection



chaise FOUQUET'S • réf. 3013
L.44 x P.50 x H.85 cm
W.17 1/3 x D.19 2/3 x H.33 1/2
C65 Escalier Double, bleu pétrole,
bleu marine, bleu gitane et bleu
azur brillant



fauteuil PRÉCATELAN • réf. 1114
L.58 x P.58 x H.79 cm
W.22 7/8 x D.22 7/8 x H.31 1/8
C21 Damier 3/3, bleu marine,
vieux rose, fuschia et Vert jade
Brillant



Banquette TRIANON • réf. 2914
P.58 x H.79 cm. Longueur sur-mesure
D.22 7/8 x H.31 1/2. Custom length
C20 damier 2/2, brique et mandarine
brillant



tabouret FOUQUET'S • réf. 6926
L.44 x P.52 x H.120
3 hauteurs d'assise: 61, 69 ou 80 cm
W.17 1/3 x D.20 1/2 x H.47 1/4
3 heights of seat : 24, 27 1/8 and 31 1/2
C12 versailles, brique, blanc et noir brillant

COLLECTION TRADITION

Tradition collection



chaise MATIGNON • réf. 3125
L.45 x P.52 x H.84 cm
W.17 ³/₄ x D.20 ¹/₂ x H.33
C03 fouquet's, blanc, bleu doux, rose, pêche
et rouge carmin satiné



fauteuil MATIGNON • réf. 1154
L.57,5 x P.57 x H.84,5 cm
W.22 ²/₃ x D.22 ¹/₂ x H.33 ¹/₄
C15 chevrons mandarine, bleu pétrole et bleu
azur brillant



banquette MATIGNON • réf 2902
P.50 x H.85 cm. Longueur sur-mesure
D.19 ²/₃ x H.33 ¹/₂. Custom length
C35 seine bleu azur, mastic et vert d'eau brillant

COLLECTION TRADITION

Tradition collection



chaise MARLY • réf. 3012
L.47 x P.53 x H.87 cm
W.18 1/2 x D.20 7/8 x H.33 7/8
C26 wagram, tabac et or brillant



fauteuil LUXEMBOURG • réf. 1116
L.60 x P.58 x H.83 cm
W.23 2/3 x D.22 7/8 x H.32 2/3
C30 multi chevrons, ivoire et havane brillant



banquette MARLY • réf. 2913
P.53 x H.87 cm. Longueur sur-mesure
D.20 7/8 x H.34 1/4. Custom length
C14 bandes, vieux rose, mastic et blanc
brillant



tabouret MARLY • réf. 6932
L.47 x P.54 x H.122 cm
3 hauteurs d'assise: 61, 69 ou 80 cm
W.18 1/2 x D.21 1/4 x H.48 3/4
3 heights of seat: 24, 27 1/8 and 31 1/2
C25 odéon, bleu marine, bleu pétrole et vert
d'eau brillant

COLLECTION TRADITION

Tradition collection



chaise RIVOLI • réf. 3427
L.60 x P.55 x H.78 cm
W.23 $\frac{2}{3}$ x D.21 $\frac{2}{3}$ x H.30 $\frac{3}{4}$
C14 à bandes bleu azur, rouge et vert menthe brillant



fauteuil ELYSÉE 1 • réf. 1453
L.56 x P.57 x H.77 cm
W.22 x D.22 $\frac{1}{2}$ x H.30 $\frac{1}{4}$
C17 losange avec motifs, vieux rose et fuschia brillant



fauteuil PÉREIRE 2 • réf. 1451
L.49 x P.58 x H.82 cm
W.19 $\frac{1}{4}$ x D.22 $\frac{7}{8}$ x H.32 $\frac{2}{16}$
C23 opium, gris et blanc brillant



fauteuil ELYSÉE II • réf. 1453
L.57 x P.58 x H.78 cm
W.22 $\frac{1}{2}$ x D.22 $\frac{7}{8}$ x H.30 $\frac{3}{4}$
C12 versailles, rouge, fuschia et mastic brillant

COLLECTION TRADITION

Tradition collection



chaise BASTILLE • réf. 3431
L.50 x P.53 x H.86 cm
W.19 2/3 x D.20 7/8 x H.33 7/8
C08 dent de scie, vert d'eau et
noir satiné



fauteuil BASTILLE • réf. 1130
L.58 x P.58 x H.86 cm
W.22 7/8 x D.22 7/8 x H.33 7/8
C34 damier avec bandeau, vert
sapin, bleu pétrole et vert jade brillant

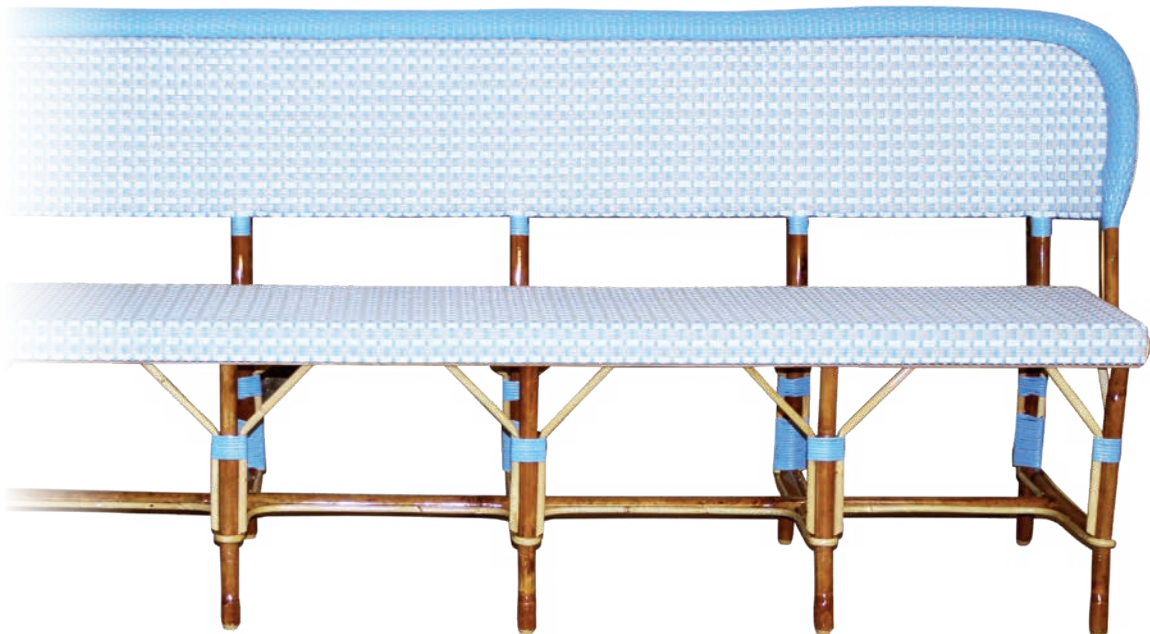

Banquette BASTILLE • réf 2911
P. 53 x H. 86 cm. Longueur sur-mesure
W. 20 7/8 x H. 33 7/8. Custom length
C58 diadème mastic, blanc et bleu pétrole
brillant

COLLECTION TRADITION

Tradition collection



chaise CHAILLOT • réf. 3504SC
L.44 x P.56,5 x H.83
W.17 1/3 x D.18 x H.32 2/3
C19 lafayette ivoire, noir, vert menthe et
vert jade brillant

fauteuil CHAILLOT • réf. 1456SC
L.54 x P.56,5 x H.83
W.22 7/8 x D.22 7/8 x H.31 1/8
C12 versailles ivoire, noir, vert menthe et
vert jade brillant



tabouret CHAILLOT • réf. 6815SC
L.43 x P.52 x H.120 · 3 hauteurs d'assise : 61, 69 ou 80 cm
W.21 x D.21 2/3 x H.41 1/3 · 3 heights of seat: 24, 27 1/8 and 31 1/2
C23 opium ivoire, noir, vert menthe et vert jade brillant

COLLECTION TRADITION

Tradition collection



chaise LUTÈCE • réf. 3123
L.49 x P.53 x H.86 cm
W.19 1/3 x D.20 7/8 x H.33 7/8
C35 seine 4 couleurs vert d'eau,
blanc, brique et or brillant



fauteuil LUTÈCE • réf. 1436
L.60 x P.62 x H.86 cm
W.23 2/3 x D.24 3/8 x H.33 7/8
C35 seine, brique, or, blanc et
vert menthe brillant



fauteuil VERT GALANT • réf. 1151
L.56 x P.57 x H.78 cm
W.22 x D.22 1/2 x H.30 3/4
C21 damier 3/3, blanc et vert d'eau brillant



banquette LUTÈCE • réf. 2981
L.53 x P.86 cm. Longueur sur-mesure
W.20 7/8 x D.33 7/8. Custom length
C61 escalier bleu pétrole et mastic brillant

COLLECTION TRADITION

Tradition collection



chaise NEUILLY 2 • réf. 3498
L.45 x P.52 x H.84 cm
W.17 ³/₄ x D.20 ¹/₂ x H.33
C31 diamant vert d'eau et bleu
marine brillant



chaise PASSY • réf. 3487
L.45 x P.52 x H.84 cm
W.17 ³/₄ x D.20 ¹/₂ x H.33
C05 losange blanc, crème, bordeaux,
fuschia



chaise AUTEUIL • réf. 3484
L.45,5 x P.52,5 x H.88 cm
W.17 ⁷/₈ x D.20 ²/₃ x H.34 ²/₃
C34 damier noir, rouge et or brillant



banquette PASSY • réf. 2904
P.56 x H.84 cm. Longueur sur-mesure
D.22 x x H.33. Custom length
C1b victoria bandeau ivoire, noir et bordeaux brillant

COLLECTION TRADITION

Tradition collection



fauteuil DAUPHINE • réf. 1445
L.60 x P.55 x H.78 cm
W.23 $\frac{2}{3}$ x D.21 $\frac{2}{3}$ x H.30 $\frac{3}{4}$
C58 diadème, bleu marine et blanc brillant



banquette DAUPHINE • réf. 2906
P.55 x H.78 cm. Longueur sur-mesure
D.21 $\frac{2}{3}$ x H.30 $\frac{2}{3}$. Custom length
C20 damier 2/2 aluminium, fuschia et lilas brillant



fauteuil GRENELLE • réf. 1448
L.56 x P.60 x H.75 cm
W.22 x D.23 $\frac{1}{2}$ x H.29 $\frac{1}{2}$
C35 seine noir or et blanc brillant
Design François Champsaur



chaise DROUOT • réf. 3499
L.40,5 x P.50 x H.86 cm
W.15 $\frac{2}{3}$ x D.23 $\frac{2}{3}$ x H.33 $\frac{4}{5}$
C15 chevrons, vert sapin et blanc brillant



COLLECTION TRADITION

Tradition collection



chaise HAUSSMANN • réf. 3415
L.46 x P.51 x H.86,5 cm
W.18 1/8 x D.20 x H.34
C35 seine mastic, blanc et bleu pétrole



fauteuil HAUSSMANN • réf. 1433
L.52 x P.56 x H.86 cm
W.20 1/2 x D.22 x H.33 7/8
C01 Victoria bleu marine et lilas brillant



chaise SEINE • réf. 3434
L.43 x P.52 x H.87 cm
W.17 7/8 x D.22 2/3 x H.34 2/3
C62 tartan blanc, brique, mastic et vert d'eau
brillant



fauteuil SEINE • réf. 1155
L.54 x P.58 x H.84 cm
W.21 1/4 x D.22 5/6 x H.33
C35 seine blanc, chocolat et gris brillant

COLLECTION TRADITION

Tradition collection



chaise CHATELET • réf. 3118
L.47 x P.50 x H.86 cm
W.18 1/2 x D.19 2/3 x H.33 7/8
C62 tartan bleu gitane, bleu pétrole,
bleu marine et bleu azur brillant



chaise MONTsouris • réf. 3128
L.42,5 x P.49 x H.83 cm
W.16 3/4 x D.19 1/3 x H.32 2/3
C17 losange avec motifs, blanc et vert
jade brillant



chaise VENDÔME • réf. 3495
L.41,5 x P.55 x H.88 cm
W.16 5/16 x D.21 2/3 x H.34 5/8
C61 escalier vert d'eau et vert sapin brillant



chaise BOULOGNE • réf. 3491
L.47,5 x P.53 x H.85 cm
W.18 3/4 x D.20 7/8 x H.33 1/2
C35 seine bleu pétrole, mastic et vert jade brillant



COLLECTION TRADITION

Tradition collection



chaise RIVE GAUCHE • réf. 7000
L.40 x P.48 x H.79 cm / non empilable
W.15 3/4 x D.18 7/8 x H.31 1/9
C1p victoria modifié blanc, bordeaux et
vert d'eau brillant
Design Andrée Putman



chaise MONTMARTRE 2 • réf. 3494
L.38,5 x P.50,5 x H.85 cm
W.15 3/16 x D.20 11/16 x H.33 1/2
C14 bandes, mastic et vert jade brillant



chaise CHESSY ROTIN laqué • réf. 083506NOVOCU
H.40 x P.48 x H.79 cm / non empilable
H.15 3/4 x D.18 7/8 x H.31 1/9
C08 dents de scie noir, vert tendre et jaune
curcuma



chaise CHESSY aluminium • réf. 054806VORRBE
L.40 x P.48 x H.79 cm / non empilable
W.15 3/4 x D.18 7/8 x H.31 1/9
C05 losange vert tendre, rouge rubis et beige

COLLECTION TRADITION

Tradition collection



chaise BUCI 2 • réf. 3509
L.40 x P.45 x H.83 cm
W.15 3/4 x D.17 3/4 x H.32 2/3
C58 diadème bleu lavande, jaune
curcuma, taupe et vert d'eau satinés



chaise CAPUCINE • réf. 3448
L.44 x P.50,5 x H.86 cm
W.17 1/3 x D.20 x H.33 7/8
C19 lafayette bleu azur, glycine et
vert menthe brillant



fauteuil EUGÉNIE empilable • réf. 5614
L.60 x P.55 x H.78cm
W.23 2/3 x D.21 2/3 x H.30 3/4
C05 losange beige et noir (collerette)
satiné



tabouret SÉVIGNÉ • réf. 6802
L.45 x P.48 x H.103 cm
W.17 3/4 x D.18 7/8 x H.40 1/2
C21 damier 3/3 blanc, noir et
rouge brillant



tabouret CARNAVALET • réf. 6805
L.45 x P.48 x H.103 cm
W.17 3/4 x D.18 7/8 x H.40 1/2
C21 damier 3/3 blanc, noir et rouge
brillant



banquette EUGÉNIE • réf. 2906
P.59 x H.77 cm. Longueur sur-mesure
D.23 1/4 x H.30 1/4. Custom length
C15 chevrons lavande et ivoire satiné

COLLECTION TRADITION

Tradition collection



fauteuil COLBERT • réf. 1455SC
L.54 x P.56,5 x H.83 cm
W.22 7/8 x D.22 7/8 x H.31 1/8
C20 damier 2/2 noir et ivoire satiné



fauteuil BALZAC • réf. 1450
L.58 x P.63 x H.85,5 cm
W.22 7/8 x D.24 3/4 x H.33 2/3
C21 damier 3/3 ivoire et noir brillant
Design Christian Liaigre



fauteuil RIMBAUD • réf. 1466
L.64 x P.56 x H.85 cm
W.25 2/5 x D.22 x H.33 1/2
C01 victoria vert tendre, or patiné, points blancs



Hauteurs d'assise sur-mesure / customizable seat height
Nous conseillons 26 cm d'écart entre le plan de la table et l'assise.

Hauteur assise tabourets /
Stools seat height

Hauteur plan de travail /
Table top height



tabouret • réf. 6909
D.38 x H.80 cm
D.15 x H.31 1/2
C05 losange blanc et noir brillant



tabouret • réf. 6918
D.38 x H.69 cm
D.15 x H.27 1/8
C35 seine blanc, chocolat et vert menthe brillant



tabouret • réf. 6908
D.38 x H.61 cm
D.15 x H.24
C20 bleu marine brillant



tabouret • réf. 6913
D.38 x H.45 cm
D.15 x H.17 3/4
C08 dent de scie blanc et vert d'eau brillant

Ht 80 cm 106 cm

Ht 69 cm 95 cm

Ht 61 cm 87 cm

Ht 45 cm 71 cm

3 finitions possibles
pour toute hauteur



Alèse rotin



2 joncs



Sous-châssis

COLLECTION TRADITION

Tradition collection



fauteuil CONFORTABLE 2 • réf. 5610
L.55 x P.70 x H.105 cm / non empilable
W.21 2/3 x D.27 1/2 x H.41 1/3
C15 chevrons, havane et ivoire brillant



fauteuil TRÈFLE • réf. 9054
L.62 x P.60 x H.112 cm
W.24 1/2 x D.23 2/3 x H.44
C01 victoria, noir et blanc brillant



fauteuil TITANIC • réf. 9084
L.64 x P.62 x H.80 cm
W.25 1/5 x D.24 1/2 x H.31 7/8
C65 escalier double gris, jaune, mandarine
et rouge brillant



fauteuil ZOLA • réf. 5618
L.70 x P.70 x H.70 cm
W.27 1/2 x D.27 1/2 x H.27 1/2
C21 damier 3/3 ivoire, bleu outremer, vert
tendre et rouge rubis satiné
Design Philippe Daraux



COLLECTION ANNÉES 20

The 1920s



fauteuil bas N° 86 • réf 995620
L.73 x P.68 x H.85 cm
W.28 2/3 x D.27 6/7 x H.33 1/2
Rotin naturel et Bleu doux et
bleu outremer



guéridon N° 86 • réf 997001
D.72 x H.76 cm
W.28 1/3 x H.30
Rotin naturel et Bleu doux et
bleu outremer



fauteuil haut N° 86 • réf 245621
L.66 x P.72 x H.100 cm
W.26 x D.28 1/3 x H.39 3/8
C24 haussmann, havane, brique,
noir; bleu doux et bleu outremer



chaise N°86 • réf. 995634
L.63 x P.58 x H.106 cm
W.24 3/4 x D.22 3/4 x H.41 3/4
Rotin Naturel, bleu doux et bleu outremer



fauteuil Toi & Moi N°86 • réf. 995627
L.135 x P.117 x H.110 cm
W.53 x D.46 x H.43 1/3
Rotin Naturel, bleu doux et bleu outremer

COLLECTION ANNÉES 20

The 1920s



fauteuil SAINT ANTOINE • réf. 5617
L.70 x P.70 x H.70 cm
W.27 1/2 x D.27 1/2 x H.27 1/2
C21 damier 3/3 noir, blanc et bleu
outremer satiné
Design Jean-Michel Wilmotte



fauteuil RODIN • réf. 9085
L.70 x P.70 x H.98 cm
W.27 1/2 x D.27 1/2 x H.38 1/2
C58 diadème brique, mastic et vert
jade brillant



fauteuil TRIC TRAC 2 • réf. 9081
L.69 x P.69,5 x H.102,5 cm
W.27 1/8 x D.27 1/3 x H.40 1/3
C65 escalier double taupe, or patiné et
rouge carmin satiné

AUSSI DISPONIBLE EN VERSION
ALUMINIUM POUR TOUS LES CLIMATS



guéridon TRIC TRAC • réf. 9052
D.75 x H.70 cm
D.29 1/2 x H.27 1/2
C01 victoria blanc, bordeaux et vert d'eau
brillant



guéridon DOMINO • réf. 9092
D.47 x H.60 cm
D.18 1/2 x H.23 5/8
C01 victoria mastic, bordeaux et bleu pétrole



fauteuil CONFIDENT • réf. 9062
L.142 x P.65 x H.81 cm
W.55 7/8 x D.25 5/8 x H.31 7/8
C35 seine, jaune, blanc et mastic brillant

COLLECTION ANNÉES 20

The 1920s



fauteuil SAINT-MICHEL • réf. 1152
L.60 x P.56 x H.82 cm
W.23 $\frac{2}{3}$ x D.22 x H.32 $\frac{1}{4}$
C52 ballon noir et ivoire brillant
Design Jacques Grange



fauteuil BAGATELLE • réf. 9063
L.64 x P.62 x H.80 cm
W.25 $\frac{1}{5}$ x D.24 $\frac{1}{2}$ x H.31 $\frac{7}{8}$
C18 chevrons alternés bleu gitane et blanc brillant



fauteuil CASCADE 2 • réf. 9082
L.63 x P.65 x H.74 cm
W.31 $\frac{7}{8}$ x D.25 $\frac{1}{2}$ x H.29 $\frac{1}{2}$
C02 arlequin bleu marine, jaune citron et bleu azur brillant



fauteuil BRIDGE • réf. 9056
L.57 x P.53 x H.80,5 cm
W.22 $\frac{1}{2}$ x D.20 $\frac{7}{8}$ x H.31 $\frac{2}{3}$
C07 losange inversé bleu marine et blanc brillant



guéridon BRIDGE • réf. 9065
D.70 x H.70 cm
D.27 $\frac{1}{2}$ x H.27 $\frac{1}{2}$
C20 damier 2/2 noir et blanc brillant.
Bourrelet noir brillant

AUSSI DISPONIBLE EN VERSION
ALUMINIUM POUR TOUS LES CLIMATS

COLLECTION ANNÉES 20

The 1920s



fauteuil VERNEUIL • réf. 5612
L.60,5 x P.68 x H.72 cm
W.23 13/16 x D.26 3/4 x H. 28 3/8
C05 losange, taupe, vert olive satiné



fauteuil CEZANNE • réf. 5611
L.61,5 x P.62,5 x H.102
W.24 1/4 x D.24 5/8 x H.40 3/16



chaise CÉZANNE • réf. 3709
L.44 x P.53 x H.90 cm
W.17 1/3 x D.20 7/8 x H.35 1/2
C99 bleu outremer, ivoire et vert tendre satiné



chaise BELLES FEUILLES • réf. 000306
L.57,5 x P.57,5 x H.80,5 cm
Hauteur d'assise: 45cm
Coussin sur mesure
W.22 5/8 x D.22 5/8 x H.31 1/2



tabouret BELLES FEUILLES • réf. 000603
L.57,5 x P.57,5 x H.102,5 cm
Hauteur d'assise: 80cm
Coussin sur mesure
W.22 5/8 x D.22 5/8 x H.40 3/8

COLLECTION ANNÉES 20

The 1920s



fauteuil TITANIC • réf. 5605
L.59 x P.57 x H.81
W.23 1/4 x D.22 1/2 x H.31 7/8



fauteuil CARDINAL laqué ROUGE • réf. 5611
L.50,5 x P.67 x H.78
W.22 x D.26 3/8 x H.34 1/4



fauteuil ST JACQUES • réf. 8100V
L.61 x P.71 x H.92
W.24 x D.28 x H.36 1/4



fauteuil ROUSSEAU • réf. 5609
L.57 x P.75 x H.103
W.22 1/2 x D.29 1/2 x H.40 9/16



sur mesure
custom products

COLLECTION ANNÉES 20

The 1920s



fauteuil EUGÉNIE • réf. 055613
L.60 x P.55 x H.78
W.23 1/3 x D.22 2/3 x H.34 1/4



chaise MUSÉE • réf. 5450
L. 44 x P.53 x H.87,5
W.17 3/8 x D.20 7/8 x H.34 1/2



chaise GOFFINET • réf. 005619
L.49 X P.59 X H.96
W.19 1/3 X D.23 1/3 x H.37 2/3



fauteuil GOFFINET • réf. 5616
L.53 x P.59 x H.96
W.21 x D.23 1/3 x H.37 2/3

COLLECTION ENFANT

Kid collection



banquette enfant PANTIN • réf. 6200
L.69 x P.39 x H.64 cm
W.27 1/6 x D.15 1/3 x H.25 1/5
C01 victoria bleu pétrole, jaune, mandarine,
parme, rouge et vert nil brillant



chaise enfant PANTIN • réf. 6301
L.34 x P.39 x H.64 cm
W.13 3/8 x D.15 1/3 x H.25 1/5
C01 victoria, bleu azur, jaune et rouge
brillant



chaise haute CARROUSEL • réf. 6307
L.37 x P.42 x H.87
Hauteur d'assise 60 cm
W.14 1/2 x D.16 1/2 x H.34 1/4
height of seat 23 2/3
Hauteur du garde-corps 77cm • 30 1/3
C34 damier avec bandeau, bleu doux,
ivoire, vert d'eau, rose pastel satiné



chaise haute BÉBÉ • réf. 6916
L.39,5 x P.58 x H.101,5
Hauteur d'assise 63 cm
W.15 1/2 x D.22 7/8 x H.40
height of seat 24 3/4
C02 arlequin, pêche, bleu doux,
ivoire satiné



chaise haute ENFANT • réf. 6303
L.40 x P.46 x H.92
Hauteur d'assise 55cm
W.15 3/4 x D.18 1/9 x H.36 1/5
height of seat 21 2/3
C01 victoria, fond brique avec points
multicolores

COLLECTION JARDINIÈRES

Flower boxes



Jardinière MALACCA • réf. 4903
L.39 x P.108 x H.92 cm
W.15 1/3 x D.42 1/2 x H.36 1/4
Rotin de Malacca sans tissage



Jardinière MALACCA TISSÉE • réf. 4907
L.39 x P.108 x H.92 cm
W.15 1/3 x D.42 1/2 x H.36 1/4
C01 victoria, noir et ivoire brillant

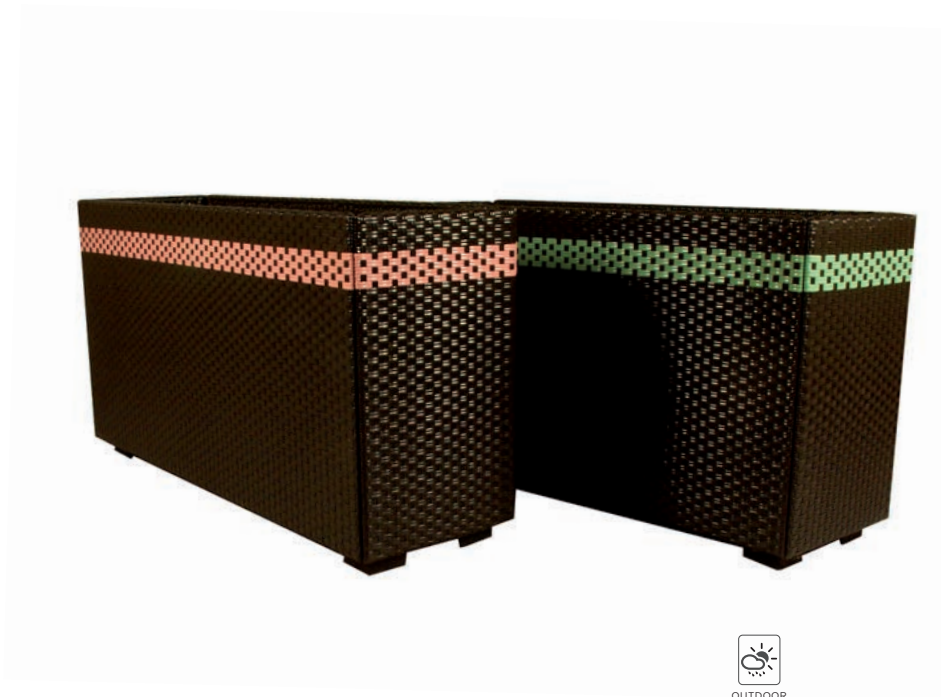

Jardinière RANELAGH • réf. 9942
L.101 x P.31 x H.54 cm
W.39 3/4 x D.12 1/5 x H.21 1/4
C20 damier 2/2 noir , rose ou vert jade brillant

COLLECTION TABLES BASSES

Basique weaves



table basse BRIDGE • réf. 9089
Diam. 70 x H. 40 cm
Dia. 27 1/2 x H. 15 3/4
C57 paillettes vert d'eau, bleu pétrole, gris et
havane brillant



table basse JEU DE DAMES • réf. 9068
L.58 x P.45 x H.45 cm
W.23 x D.17 3/4 x H.17 3/4
C17 losange avec motifs vert jade et blanc
brillant



chaise longue JEU DE DAMES • réf 9051
L.72 x P.147 x H.104,5 cm
W.28 1/3 x D.57 7/8 x H.41 1/8
C26 wagram bleu pétrole et bleu azur brillant



COLLECTION EIFFEL

Eiffel collection

Disponible en cannage uni et damier

Available in one or two colors (checkerboard weaving)



chaise TUILERIE • réf. 4801

L.40 x P.50 x H.90

W.15 3/4 x D.19 2/3 x H.35 1/2

C35 Seine bleu azur, bleu pétrole, mastic et rouge brillant



fauteuil POMPIDOU • réf. 0108

L.56,5 x P.60 x H.80 cm

W.22 1/4 x D.23 2/3 x H.31 1/2

C20 damier 2/2 blanc et noir brillant
Design Yamakawa



fauteuil ROYAL • réf. 0103

L.54 x P.51 x H.83 cm

coussin cuir ou skaï (usage extérieur)

W.21 1/4 x D.20 x H.32 2/3

seat in leather or skaï (outdoor use)

C20 damier 2/2 blanc et noir brillant

Design Christian Biecher



chaise VILLETTE • réf. 0310

L.51 x P.61 x H.81 cm

W.20 x D.24 x H.32

C21 damier 3/3, vert tendre, ivoire et jaune curcuma

Design Jérôme Gauthier



Bridge VILLETTE • réf. 0110

L.48 x P.55 x H.78 cm

W.18 7/8 x D.21 2/3 x H.30 3/4

C21 damier 3/3 vert tendre, blanc et beige

Design Jérôme Gauthier

COLLECTION EIFFEL

Eiffel collection



fauteuil CORSO • réf. 0119
L.61,5 x P.53 x H.84,5 cm
W.24 x D.20 4/5 x H.33
Design Robert Stadler



banquette CORSO 2 places • réf. 9079
L.107 x P.51 x H.85 cm
W.42 x D.20 x H.33 1/2
Design Robert Stadler



chaise CORSO • réf. 0307
L.52 x P.52 x H.85 cm
W.20 15/32 x D.20 15/32 x H.33 1/2
Design Robert Stadler



tabouret CORSO • réf. 4803
L.36 x P.36 x H.45 cm
W.14 2/5 x D.14 2/5 x H.17 2/3
Design Robert Stadler



chaise bébé CORSOLINA • réf. 0619
L.43 x P.43 x H.80 cm
W.17 x D.17 x H.31 1/2
Design Robert Stadler



COLLECTION TÊTES DE LIT

Headboards collection

Design Inès Lucas

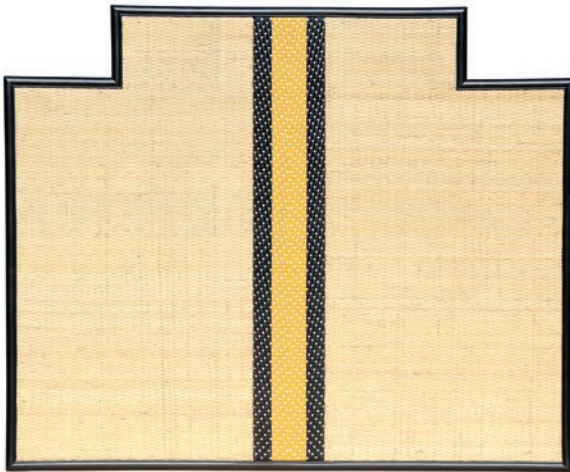

DOISY HAUTE • réf. 6401200

L.140/160/180/200 x P.3 x H.130 cm

W.55 / 63 / 71 / 79 x D.2 x H.51

Lame naturelle avec bande centrale C01p noir, jaune curcuma et blanc satiné

Design Inès Lucas

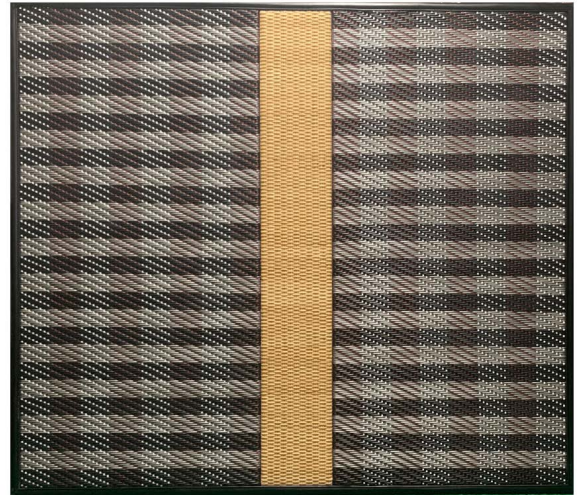

GALWAY • réf. 6407

L.160 x P.3 x H.140 cm

W.63 x D.2 x H.55

Design Inès Lucas

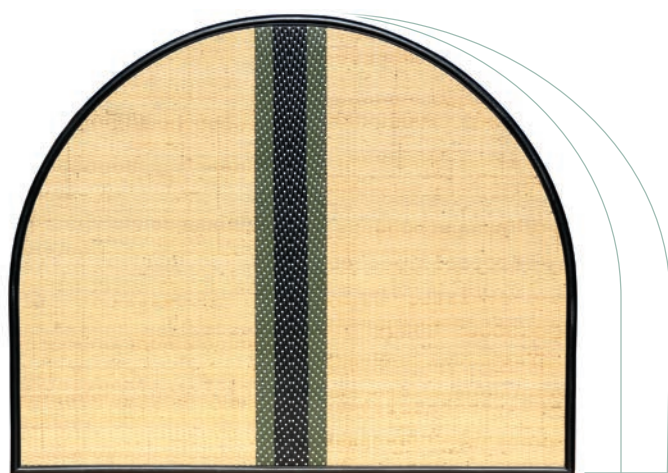

MÉDICIS ou DOISY RONDE - réf. 6402200

L.140/160/180/200 x P.3 x H.130 cm

W.55 / 63 / 71 / 79 x D.2 x H.51

Lame naturelle avec bande centrale C01p noir, vert olive et blanc satiné

Design Inès Lucas



MAINTENON • réf. 6410

L.140/160/180/200 x P.3 x H.85 cm

W.55 / 63 / 71 / 79 x D.2 x H.33 1/2

Lame naturelle avec bandes C14 bandes vert tendre et blanc satiné

Design Léa Zéroil

COLLECTION LUMINAIRES

Lights collection



PLEYEL oval • réf. 4208
L.80 x H.45 cm
W.31 1/2 x H.17 2/3
Beige et rouge rubis
Design Léa Zéroil



ODEON • réf. 4204
L.45 x H.45 cm
W.17 3/4 x H.17 3/4
L.60 x H.60 cm
W.23 2/3 x H.23 2/3

L. DRUCKER
PARIS
depuis 1885



PLEYEL • réf. 4209
L.50 x H.45 cm
W.19 2/3 x H.17 2/3
Bleu doux et beige
Design Léa Zéroil



luminaire BOBINO • réf. 4204
2 dimensions:
L.40 x H.45 cm / W.15 3/4 x H.17 3/4
L.65 x H.68 cm / W.25 1/2 x H.26 3/4
Moëlle de rotin avec teinte couleur
verte et noir

COLLECTION TABLES

Assemblage sur mesure avec un grand choix de plateaux
Tops and bases specified separately before assembly

Pieds d'acier poli, couleur noire.
Plateaux compatibles : chêne, stratifié, marbre, etc.

Iron bases color black.
Suitable tops : Oak, laminated, marble, etc.



PALAIS ROYAL - 10 kg / H.65,5 cm
19.8 lb, H. 25 2/3 in



GODIN – 10 kg ou 10.5 ou 10.8kg
l. 39 x L.50 ou L.80 ou L.100 cm x H.70cm
22 lb, W. 15 1/3 in x L. 19 2/3 or 31 1/2 or 39 1/3 in x
H. 27 1/2 in



PLIANT
H.70 cm / H. 27 1/2 in



IÉNA - 6 kg / H. 70 cm
13.22 lb, H. 27 1/2 in



ART DÉCO - 6 kg / H. 70 cm
13.22 lb, H. 27 1/2 in



LUNE - 14 kg ou 24 kg
Base : ø42cm ou ø55 cm
31 lb. or 53 lb
Base: ø16 2/3 in. or 21 2/3 in.



LUNE ESCALIER – 16 kg ou 25 kg
Base : ø55cm ou ø60cm
35.3 lb or 55.10 lb
Base: 21 2/3 in. or 23 2/3 in.



PYRAMIDE – 16 kg ou 19,3 kg
Base : 37 x 37 cm ou 55 x 40 cm
35.3 lb or 41.88 lb
Base: 14 2/3 or 21 2/3 x15 2/3 in

COLLECTION TABLES

Assemblage sur mesure avec un grand choix de plateaux
Tops and bases specified separately before assembly

Pieds d'acier poli, couleur noire.

Plateaux compatibles : chêne, stratifié, marbre, etc.

Iron bases color black.

Suitable tops : Oak, laminated, marble, etc.



QUADRIPODE - 13 kg
H.70 cm / H. 27 1/2 in
Plateaux compatibles:
50-60 cm



QUADRIPODE - 20 kg
H.70 cm / H. 27 1/2 in
Plateaux compatibles:
60-100 cm



TRIPODE - 13 kg
H.70 cm / H. 27 1/2 in
Plateaux compatibles:
50-60 cm



TRIPODE - 19 kg
H.104 cm / H. 41 in
Plateaux compatibles :
60-100 cm



TRIPODE SNACK - 24 kg
H.104 cm / H. 41 in
(poli, couleur ou noir)
Plateaux compatibles :
chêne, stratifié...60-100 cm

Pieds aluminium poli, couleur noire.

Plateaux compatibles : chêne, stratifié, marbre, etc.

Aluminium bases color black.

Suitable tops : Oak, laminated, marble, etc.



QUADRIPODE - 5,5 kg
H.70 cm / H. 27 1/2 in
Plateaux compatibles :
60-100 cm



TRIPODE - 4,5 kg
H.70 cm / H. 27 1/2 in
Plateaux compatibles:
50-60 cm

Pieds rotin

Plateaux compatibles : chêne, stratifié, etc.

Rattan bases

Suitable tops : Oak, laminated, etc.



PIED BOBINE
H.71 cm / H.28
Plateaux compatibles:
60-90 cm

COLLECTION TABLES

Assemblage sur mesure avec un grand choix de plateaux

Tops and bases specified separately before assembly

Pieds d'acier poli, couleur noire.

Plateaux compatibles : chêne, stratifié, marbre, etc.

Iron bases color black.

Suitable tops : Oak, laminated, marble, etc.



PRONTO A
H.71 cm / H. 28 in
Plateaux compatibles:
50-60 cm



PRONTO C
H.71 cm / H. 28 in
Plateaux compatibles:
50-60 cm



TRIPODE BASCULANT - 10 kg
H.72 cm / H. 28 1/3 in
Plateaux compatibles:
60-70 cm

Pieds aluminium poli, couleur noire.

Plateaux compatibles : chêne, stratifié, marbre, etc.

Aluminium bases color black.

Suitable tops : Oak, laminated, marble, etc.



AUSTERLITZ - 4,5 kg
H.70 cm / H. 27 1/2 in
Plateaux compatibles:
65 cm et +



VOLTAIRE - 4,5 kg
H.70 cm / H. 27 1/2 in
Plateaux compatibles:
65 cm et +

COLLECTION TABLES

Assemblage sur mesure avec un grand choix de plateaux
Tops and bases specified separately before assembly



CHÊNE MASSIF
Dimension et finition au choix,
avec ou sans cerclage.
SOLID OAK
Size and finishing to order.
With or without ring.



MARBRE / GRANIT
Dimension et finition au choix,
avec ou sans cerclage.
MARBLE / GRANITE
Size and finishing to order.
With or without ring.



RÉSINE
Dimension et finition au choix,
avec ou sans cerclage.
RESIN
Size and finishing to order.
With or without rin



ÉMAIL
Dimension, couleur et personnalisation au
choix. Cerclage laiton ou inox.
ENAMEL
Size and color to order. Personalization
possible. Brass or Stainless steel ring.



STRATIFIÉS
Dimension, formes, couleurs et finition au
choix. Cerclage cuivre, laiton ou inox.
LAMINATE
Size and finishing to order.
Copper, brass or Stainless steel ring.



Différentes finitions de bordures pour les plateaux

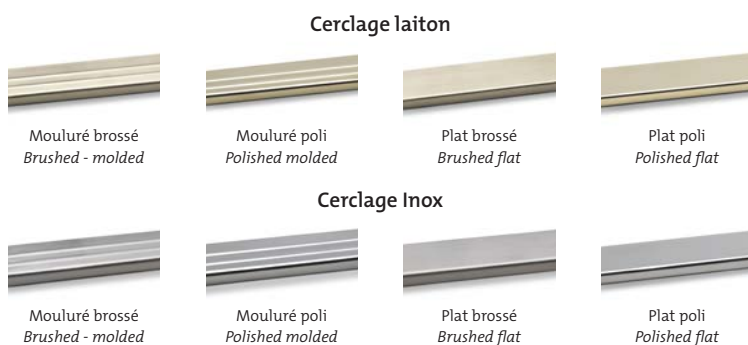

Matière plateau	Cerclage	Champs brut
Bois	Oui	Oui
Marbre ou granite	Oui (fortement conseillé pour le marbre)	Oui
Stratifié	Oui	Non
Résine	Oui	Oui

Conseils d'utilisation du Rotin (modèles semi-outdoor)

Rattan user guide (semi-outdoor models)

2 grands principes à respecter:

- Pendant la saison hivernale (15 Octobre au 15 Mars en Europe) en tous climats: Le mobilier doit être stocké « au sec ». Il peut toutefois être laissé en extérieur pendant la journée, mais doit impérativement être mis au sec pendant la nuit.
- Pendant la « belle saison », le reste du temps, le Rotin peut rester en permanence à l'extérieur. Cependant, si une pluie durable arrive, il ne faut laisser le Rotin sous cette pluie que deux ou trois jours tout au plus, avant de mettre au sec le mobilier pour qu'il puisse sécher. Il ne faut le ressortir qu'une fois la pluie arrêtée (En tout état de cause, une terrasse n'est pas utilisable sous la pluie).

Conseils d'utilisation du mobilier en structure aluminium (outdoor)

Le mobilier en aluminium peut rester en extérieur toute l'année. En milieu marin, nous recommandons fortement l'utilisation de mobilier en aluminium, non sujet à la corrosion. Il est conseillé d'abriter le mobilier en cas de très forte intempérie.

Un entretien régulier de votre mobilier permettra de prolonger fortement sa longévité. Les ateliers Drucker retissent, réagrafent, changent certaines pièces si besoin et revernissent entièrement votre mobilier Drucker. **Merci de nous contacter pour toute demande d'entretien.**

2 main rules to respect:

- During the winter season (15 October to 15 March in Europe), in all climates: The furniture must be stored "dry". It can however be left outdoor during the day, but must be kept dry during the night.
- During summer, the rattan can remain permanently outside. As long as it does not rain continuously for more than a few days. Only take it out once the rain has stopped (In any case, a terrace cannot be used in the rain).

Aluminum user guide (outdoor)

Aluminum furniture can stay outdoors all year round. In the marine environment, we strongly recommend the use of aluminum furniture, which is not subject to corrosion. It is advisable to shelter the furniture in case of very bad weather.

Regular maintenance of your furniture will greatly extend its longevity. Drucker workshop will do wonders with your Drucker furniture. **Please contact us for a service request.**



Chaise Fouquet's Z - Terrasse privée
crédits @lacasano et @ingridnoel17



Tabouret Fouquet's et Tabouret Rond - cuisine privée
crédit @bryangraybill



Chaise Seine - photo Maison Drucker



Chaise Seine - Café de Flore, Paris, France



Tête de lit Galway - Zig et Puce, Arcachon, France



Chaise Fouquet's rose - St James Project
crédit Pierre_paf



Chaise Sacré Coeur
Designer Pierre Goncalons



Chaise Rivoli - Petit Victor Hugo, Paris, France
Architecte Laura Gonzalez



Chaise Joséphine - Amourette, Paris, France



Table basse Jeu de Dames - Dammann frères



Chaise Rivoli et guéridon Tric Trac - Chiltern Firehouse, Londres, UK

